



# PREFEITURA MUNICIPAL DE CORDEIRÓPOLIS

Praça Antonio Bento n.º 35 - Fones 19 e 57

ESTADO DE SÃO PAULO

MENSAGEM Nº 72/72-HJM

Câmara Municipal de Cordeirópolis

Encaminha-se à Comissão de Finanças e Orçamentos

Sessão de 5 de Dezembro de 1972

1.º Secretário

CÂMARA MUNICIPAL DE CORDEIRÓPOLIS

APROVADO em 1.ª discussão.

Sessão de 19 de Dezembro de 1972

1.º Secretário

Com os mais devidos respeitos, formulamos o presente a fim de encaminhar a Vossa Excelência, em anexo, o PROJETO DE LEI Nº 71/72-P.M., desta data que dispõe sobre a DELIMITAÇÃO PERIMETRAL DA CIDADE DE CORDEIRÓPOLIS, Município de Cordeirópolis-sp.

Ao ensejo, reiteramos os nossos protestos de estima e profundo respeito.

Atenciosas Saudações,

TELEFORO SANCHEZ FELIX  
Prefeito Municipal

Exmo. Sr.

DR. CÁSSIO DE FREITAS LEVY

MD. Presidente da Egrégia Câmara Municipal de

CORDEIRÓPOLIS - S.P.

Cordeirópolis, 04 de dezembro de 1972  
CÂMARA MUNICIPAL DE CORDEIRÓPOLIS

Encaminhe-se à Comissão de Justiça e Redação

Sessão de 6 de Dezembro de 1972

Exmo. Sr. Presidente 1.º Secretário  
CÂMARA MUNICIPAL DE CORDEIRÓPOLIS

APROVADO em 2.ª discussão.

Sessão de 19 de Dezembro de 1972

1.º Secretário





# PREFEITURA MUNICIPAL DE CORDEIRÓPOLIS

Praça Antonio Bento n.º 35 - Fones 19 e 57

ESTADO DE SÃO PAULO

= PREFEITURA MUNICIPAL DE CORDEIRÓPOLIS =

PROJETO DE LEI Nº 71/72-P.M. - de 04 de dezembro de 1972

Dispõe sobre a DELIMITAÇÃO PERIMETRAL DA CIDA-  
DADE DE CORDEIRÓPOLIS, Município de Cordeiró-  
polis-S.P.

TELEFORO SANCHEZ FELIX, Prefeito Municipal de Cordeirópolis  
Estado de São Paulo, usando das atribuições que lhe são conferidas pe-  
Lei:-

FAZ SABER que a Câmara Municipal de Cordeirópolis, aprovou  
ele promulga e sanciona a seguinte Lei:-

Artigo 1º - Fica o Executivo Municipal de Cordeirópolis, au-  
torizado a delimitar o perímetro urbano da cidade de Cordeirópolis,  
conforme planta e memorial descritivo, que fazem parte inseparável de  
esta lei, com a seguinte descrição: Inicia-se no marco "0" (zero) coloc-  
do na divisa com propriedades que constam pertencer aos seguintes: Hór-  
te Florestal da Ferrovia Paulista S.A.-FEPASA; Hilar e João Carren,  
daí segue até o marco "5" (cinco) em linha reta, fazendo divisa com  
propriedades que constam pertencer aos seguintes: Hórte Florestal da  
Fepasa e João Carren, segue daí, em linha reta até atingir o marco  
"6" (seis) atravessando propriedades que constam pertencer aos seguin-  
tes: João Gambarotto; Espólio de José Córte; Luiz Vidoretti, segue daí  
em linha reta, até atingir o marco "7" (sete) atravessando terras que  
constam pertencer a Zeraide Aparecida Mossarelli, segue daí, em linha  
reta, até atingir o marco "8", passando pela estrada que demanda para  
a sede do Hórte Florestal que consta pertencer a Fepasa, perfazendo  
1.324,00 ml (metros lineares), rumo 82º SE (entende-se do marco "0" (z-  
ero ao marco "8")); daí segue, virando-se à direita, seguindo em linha  
reta, até atingir o marco "9" (nove), passando pela estrada municipal  
que demanda para o Bairro do Barro Preto, atravessando terras que con-  
tam pertencer aos seguintes: Antenor Genezelli; Antonio Marsola e ou-  
tro; Fepasa; Antonio Killer e outro; e Joaquim Teixeira de Vasconcelos,  
abrangendo os marcos "10" (dez), "11" (onze) e "12" (doze), sempre em  
linha reta, segue daí, ainda em linha reta, até atingir o marco "13"  
(treze), atravessando propriedade que consta pertencer a Francisco Cór-  
te e outros; daí segue, em linha reta, abrangendo os marcos "14" (qua-  
torze) e "15" (quinze), até atingir o marco "16" (dezesesseis), atraves-  
sando propriedade que consta pertencer a João Tavoloni; perfazendo,  
1.616,10 ml (metros lineares), rumo 35º 40' SE (entende-se do marco  
"8" ao marco "16")); daí segue, virando-se à direita, até atingir o  
marco "17" (dezesete), tendo como divisa ao lado esquerdo: Irmãos Zor-  
zo, e ao lado direito: João Tavoloni (proprietários cujas terras constam  
pertencer); daí segue, em linha reta, até atingir o marco "18" (de-  
zoito) atravessando a estrada estadual que demanda para o Bairro do  
Cascalhe-neste município; daí segue, em linha reta, até atingir o mar-  
co "19" (dezenove), fazendo divisa com propriedade que consta pertencer  
a Irmãos Zorzo, do lado direito; e do lado esquerdo, com propriedade que  
consta pertencer a Irmãos Zorzo e outros; daí segue, até atingir o mar-  
co "20" (vinte), em linha reta, fazendo divisa do lado direito com pro-  
priedades que constam pertencer aos seguintes: Irmãos Zorzo e Angelo  
Zaia; lado esquerdo com os seguintes: Herminia Aparecida Freitas Frag-  
lhoto; Geraldo de Freitas e outros; Geraldo de Freitas, Manoel de Qui-  
tal e Irmãos Zorzo; daí segue, em linha reta, virando-se à esquerda,  
tem-se a divisa com propriedade que consta pertencer a Irmãos Zorzo,  
virando-se à direita, tem-se a divisa com propriedade que consta per-  
tencer a Angelo Zaia, até atingir o marco "21" (vinte e um), perfazendo  
790,80 ml (metros lineares), rumo 15º 30' SO; daí segue, virando-se  
para à esquerda, em linha reta, até atingir o marco "22" (vinte e  
dois), atravessando propriedade que consta pertencer a Irmãos Zorzo.





# PREFEITURA MUNICIPAL DE CORDEIRÓPOLIS

Praça Antonio Bento n.º 35 - Fones 19 e 57

ESTADO DE SÃO PAULO

Fls. 2

Projeto de Lei nº. 71/72 - P.M. - de 04/12/1972

continuação . . .

18° 30' SO, abrangendo os marcos "23" (vinte e três) e "24" (vinte e quatro), até atingir o marco "25" (vinte e cinco), atravessando propriedade que consta pertencer a Companhia Agrícola e Industrial São João ou Agro Pecuária São João S.A., perfazendo 550,00 ml (metros lineares), daí segue, virando-se à direita, em linha reta, abrangendo os marcos "26", "27", "28", "29", "30", até atingir o marco "31" (trinta e um), considerando-se a cerca do D.E.R. (Departamento de Estradas de Rodagem), lado direito, sentido Limeira - Rio Claro, perfazendo ... 3.304,00 ml (metros lineares), rumo 56° 30' NO; daí segue, virando-se à direita, até atingir o marco "3" (três), fazendo divisa com propriedade que consta pertencer a Cêramica Rocha, do lado esquerdo, e do lado direito com propriedade que consta pertencer a José Angelo Garcia, atravessando a estrada que demanda para a Cerâmica do mesmo nome; daí segue, em linha reta, até atingir o marco "2" (dois), fazendo divisa com propriedades que constam pertencer aos seguintes: - Lado direito, com Nelson Letizio, Lado esquerdo, com Humberto Milani e Guilherme Spagnol, atravessa propriedade da Fepasa, João Carren e propriedade do Estado (estrada Cordeirópolis-Santa Gertrudes), faz ainda divisa (pequena parte), do lado direito com Pedro Carren e outros, e do lado esquerdo com o Hilar; daí segue, em linha reta, abrangendo o marco "1" (um), até atingir o marco "0" (zero), fazendo divisa do lado direito com Pedro Carren e outros, e do lado esquerdo, com "Hilar", perfazendo ..... 981,00 ml (metros lineares), rumo 39° SO (entende-se do marco "31" ao marco "0" (zero), fechando-se assim, o perímetro da poligonal que abrange a Cidade de Cordeirópolis. A seguir, inicia-se no marco "25" (vinte e cinco), rumo 33° 30' SO, em linha reta, até atingir o marco "32" (trinta e dois), atravessando faixa de domínio do D.E.R. (Departamento de Estradas de Rodagem), perfazendo 50,00 ml (metros lineares), daí segue, ainda em linha reta, rumo 33° 30' SO, até atingir o marco "33" (trinta e três), atravessando propriedade que consta pertencer a Companhia Agrícola e Industrial São João ou Agro Pecuária São João S/A perfazendo 400,00 ml (metros lineares); daí segue, virando-se à direita, rumo 56° 30' NO, até atingir o marco "34" (trinta e quatro), fazendo divisa com propriedades que constam pertencer aos seguintes: atravessa primeiramente a Companhia Agrícola e Industrial São João ou Agro Pecuária São João S/A; Lado direito, com Fazenda ou Companhia Agrícola São Franquino, Fazenda Bombedado, Fazenda Ibicaba (Flamínio Levy e outros) e Dr. Cássio de Freitas Levy; Lado esquerdo, com Fazenda São Francisco, Viúva Fernando Levy, Fazenda Ibicaba (Flamínio Levy e outros) e Dr. Cássio de Freitas Levy, perfazendo 3.304,00 ml (metros lineares) (entende-se do marco "33" ao marco "34"); daí segue, virando-se à direita, em linha reta, até atingir o marco "35" (trinta e cinco), atravessando propriedade que consta pertencer a Dr. Cássio de Freitas Levy, fazendo divisa com as propriedades que constam pertencer aos seguintes: Lado direito, "Levy" e Cândido Avi; Lado esquerdo, Rui R. Rocha; perfazendo 400,00 ml (metros lineares) rumo 33° 30' NE, segue daí em linha reta, atravessando a faixa de domínio do D.E.R. (Departamento de Estradas de Rodagem), até atingir o marco "31" (trinta e um), perfazendo 50,00 ml (metros lineares), rumo 33° 30' NE, fechando-se assim, o perímetro da segunda poligonal, a qual está incluído o Itacamento Jardim Bela Vista.

Parágrafo Único - Deverá também fazer parte integrante da presente Lei, o Quadro Demonstrativo de Medições, onde se destacam os pontos, distâncias, azimut, ângulo interno, medições intermediárias, áreas: urbana e rural, para o perfeito entendimento a que se refere presente artigo, constituindo-se no Anexo I.

Artigo 2º - Esta lei entrará em vigor na data de sua publicação





# PREFEITURA MUNICIPAL DE CORDEIRÓPOLIS

Praça Antonio Bento n.º 35 - Fones 19 e 57

ESTADO DE SÃO PAULO  
Projeto de Lei nº 71/72 - P.M. de 04/12/1972

ANEXO I

## QUADRO DEMONSTRATIVO DE MEDIÇÕES

A que se refere o parágrafo único, de artigo 1º, da Lei Municipal sob nº. \_\_\_\_\_ de \_\_\_\_\_ de 19\_\_.

PONTOS	DISTÂNCIAS	AZIMUT	ÂNGULO INTERNO	MEDIÇÕES INTERMEDIÁRIAS
0 - RE	981,00	39°00'SO	121°00'	0-1=119,40/1-2=57,80/2-3=783,60/3-RE=20,20
0 - 8	1.324,00	82°00'SE	-----	0-5=211,40/5-6=647,50/6-7=440,00/7-8=25,10
8 - 16	1.616,10	35°40'SE	133°40'	8-9=636,90/9-10=198,80/10-11=132,20/ 11-12=84,30/12-13=329,00/13-14=98,00/ 14-15=16,90/15-16=120,00
16-21	790,80	15°30'SO	128°50'	16-17=208,80/17-18=85,60/18-19=114,40/ 19-20=331,00/20-21=51,00/
21-22	160,00	7°00'SE	202°30'	-----
22-25	550,00	18°30'SO	154°30'	22-23=440,00/23-24=90,00/24-25=20,00/
25-31	3.304,00	56°30'NO	75°00'	25-26=142,20/26-27=1.224,80/27-28=/ 1.192,00/28-29=280,00/29-30=270,00/30-31=195,00
31-RE	446,00	39° SO	84°30'	
RE- 0	981,00	39° SO	-----	
25-32	50,00	33°30'SO	-----	
32-33	400,00	33°30'SO	90°00'	
33-34	3.304,00	56°30'NO	90°00'	
34-35	400,00	33°30'NE	90°00'	
35-31	50,00	33°30'NE	90°00'	

## ÁREAS

CIDADE = 651 Ha 46 a 77 ca ou 269,20 Alqueires  
ZONA RURAL = 11.672 Ha 72 a 11 ca ou 4.823,44 Alqueires

TOTAL DO MUNICÍPIO:- 12.324 Ha 18 a 88 ca ou 5.092,64 Alqueires

PREFEITURA MUNICIPAL DE CORDEIRÓPOLIS, aos 04 de dezembro de 1972.

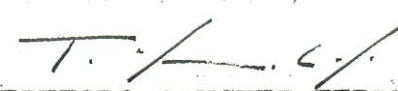
  
TELEFORO SANCHEZ FELIX  
Prefeito Municipal

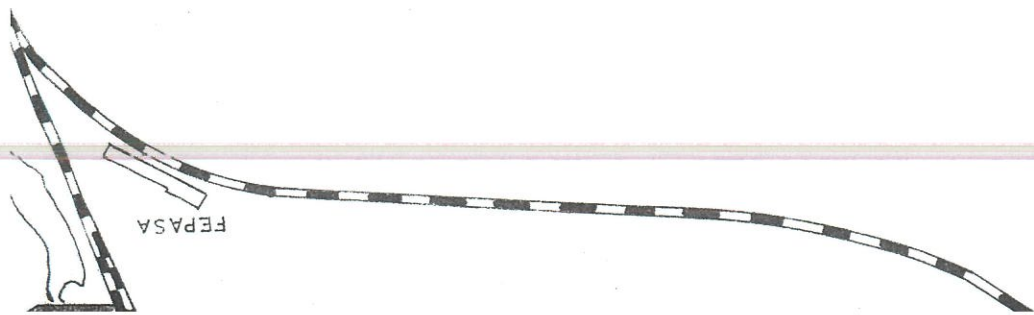
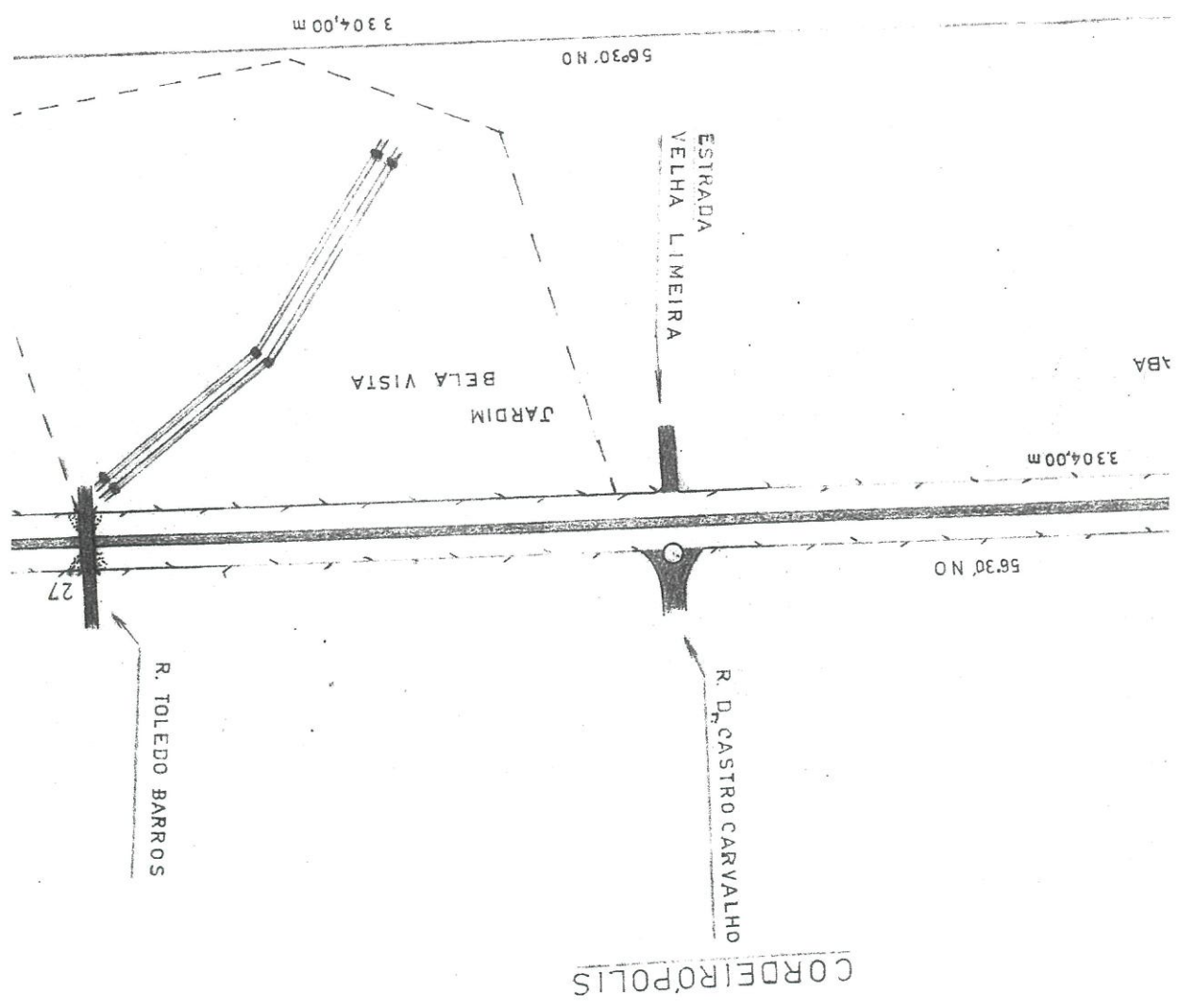

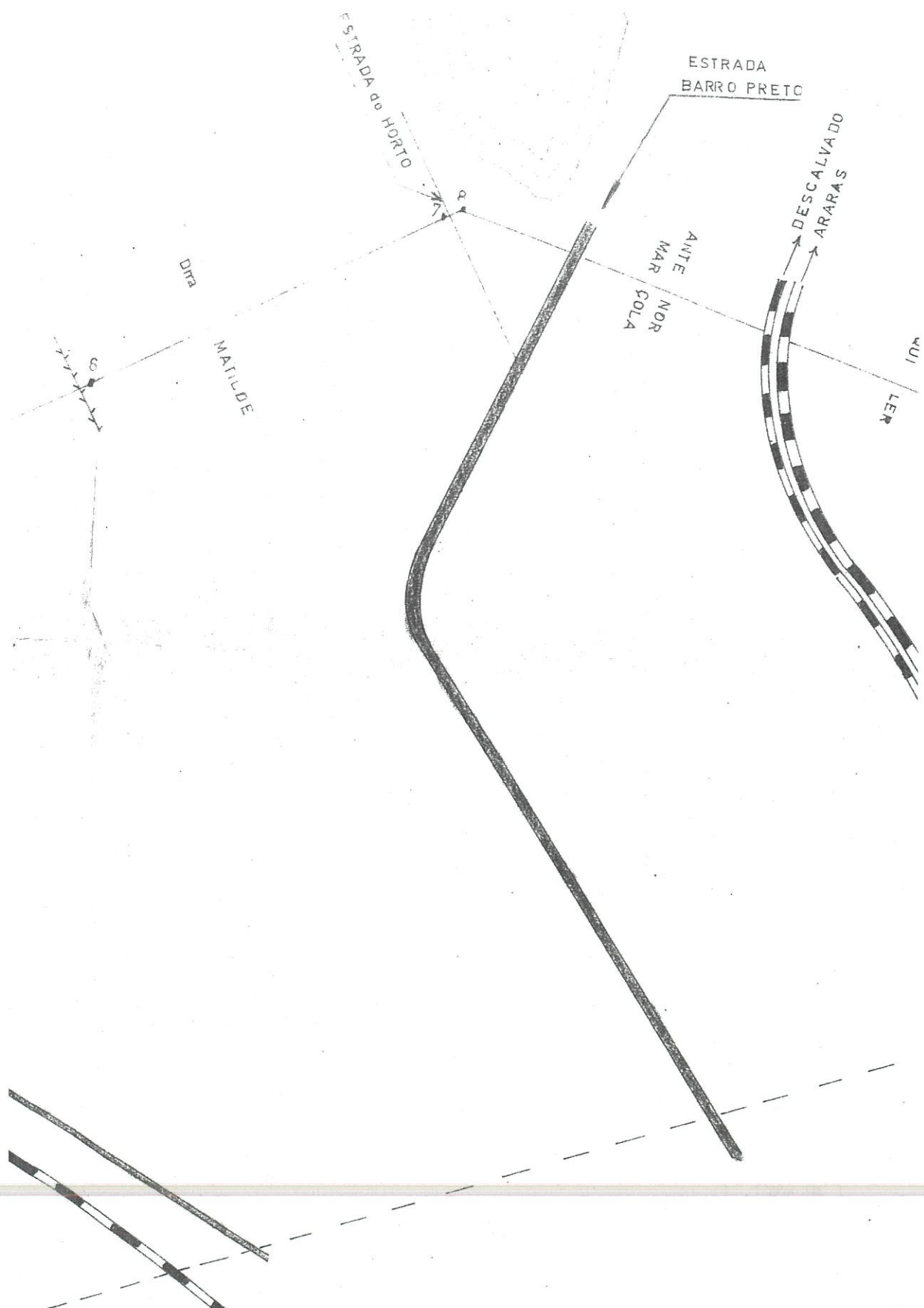

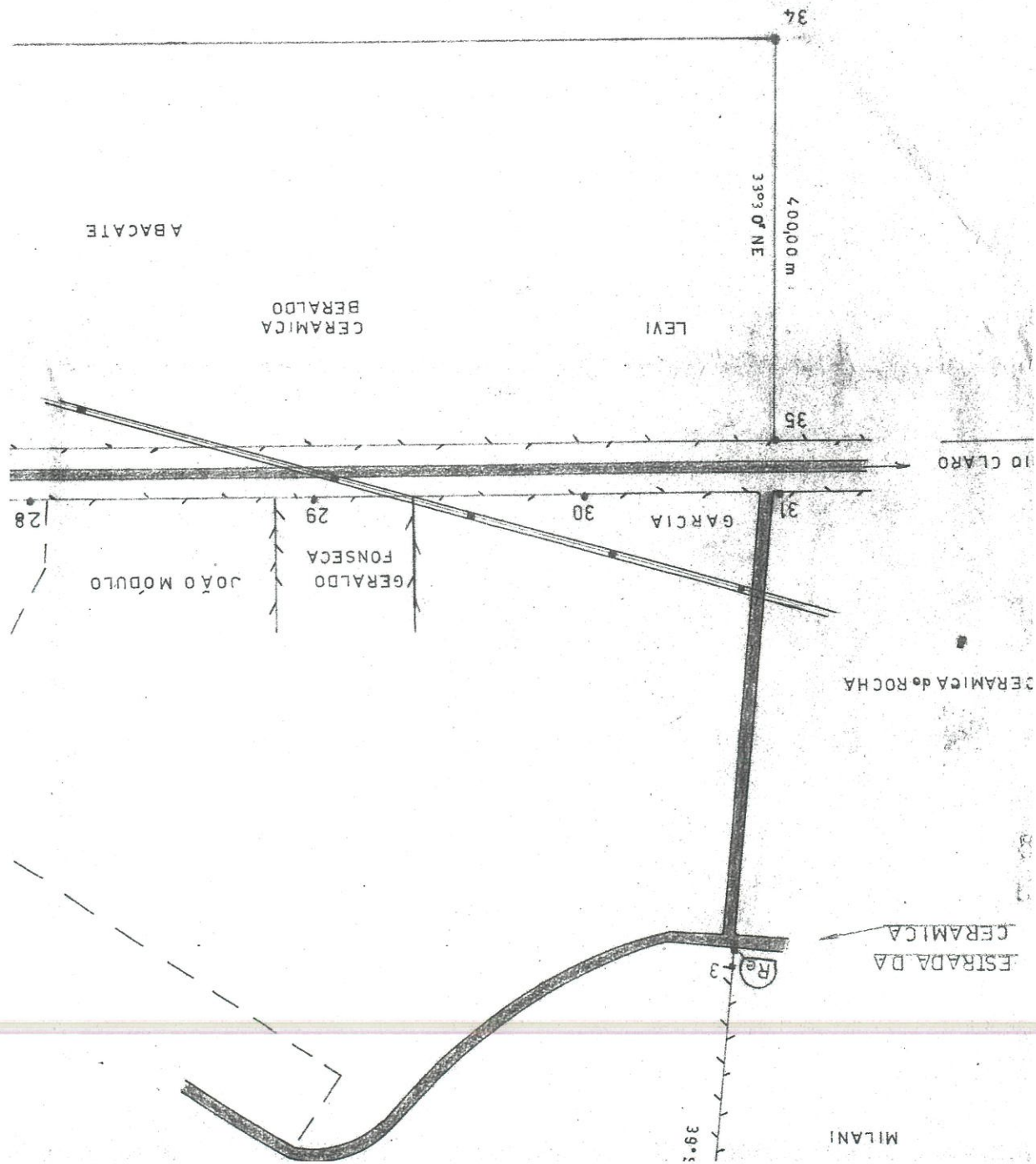



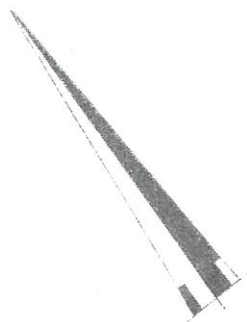

HÔRTO FLORESTAL

1324,00m  
82°SE

CARÃO

WILIS

ESTRADA MUNICIPAL

STA GERTRUDES

CA RÃO

RIO CLARO

ESPAÑHOL

Ri



PROF. EST. SÃO PAULO

PREFEITO

ANO 1972

ESCALA

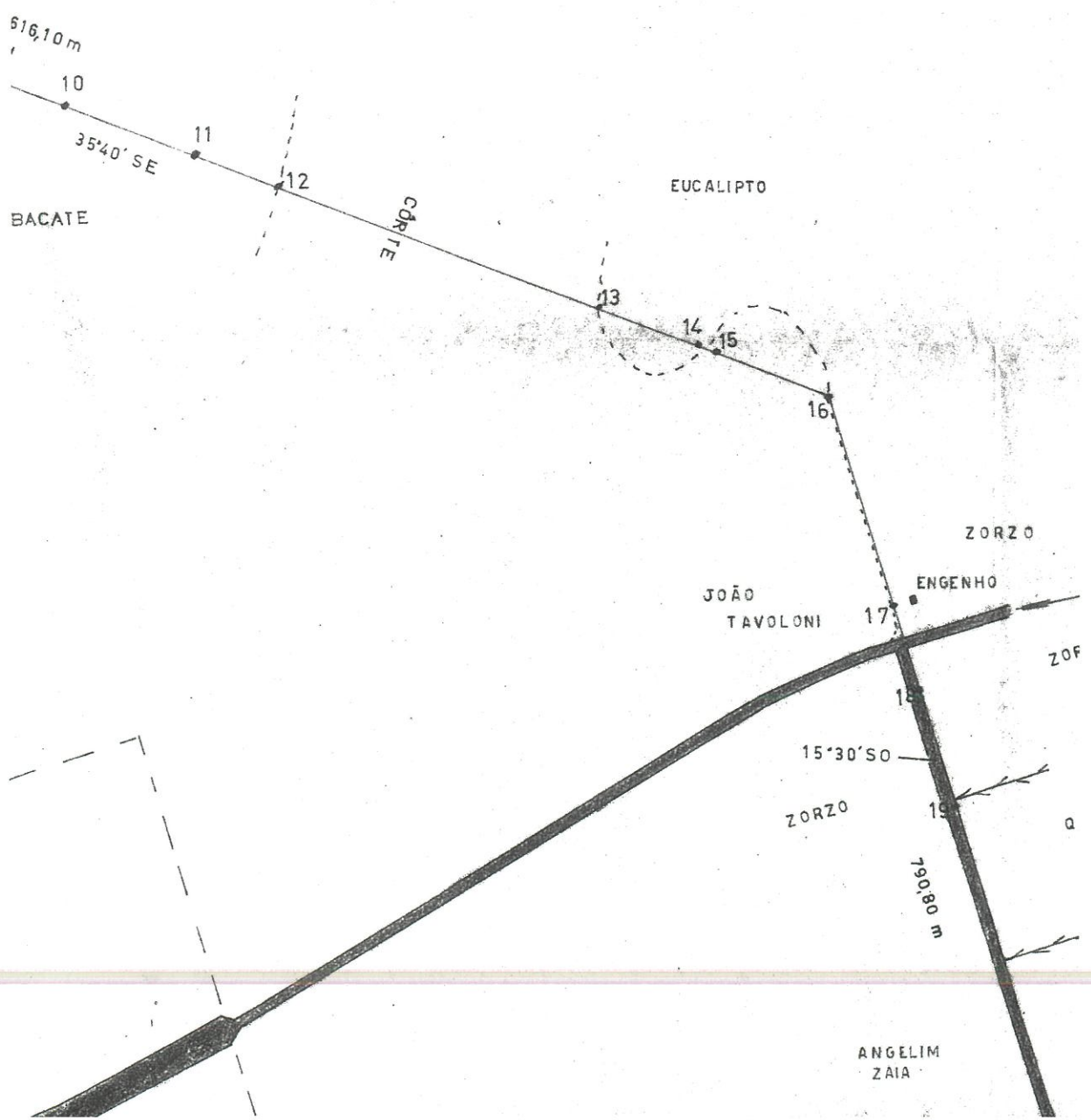

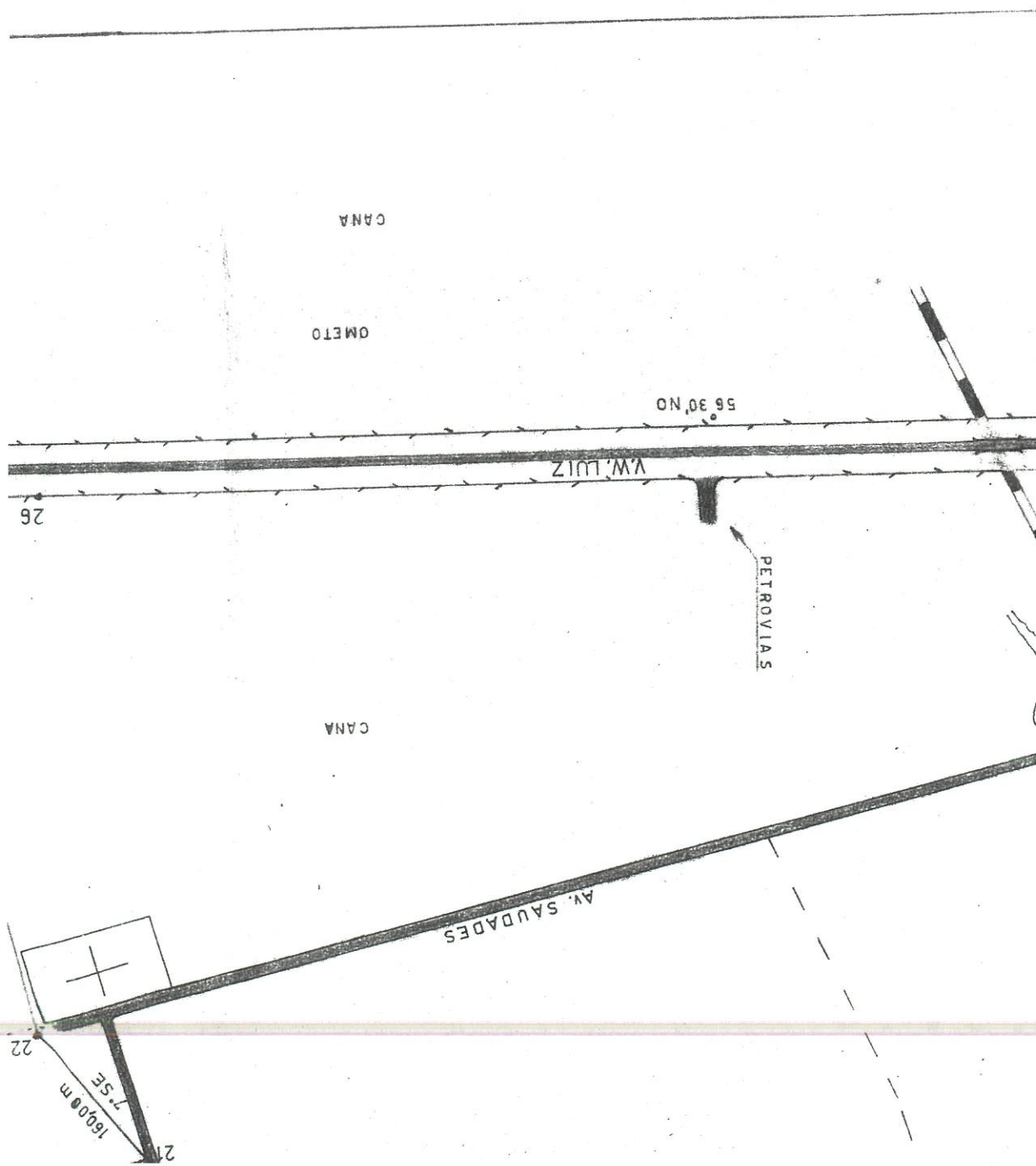



IES FELIX

HO

RESPONSÁVEL: LORENZO LEONCINI  
CREAN Nº 16030 ID

CIDADE - 651 HA 46a 77 CA ou 269,20 ALQ  
ZONA RURAL - 11672 HA 72a 41 CA ou 482344 ALQ  
TOTAL MUNICÍPIO - 12324 HA 18a 88 CA ou 509264 ALQ

ÁREAS

DELIMITAÇÃO PERÍMETRO  
URBANO - ANO 1974

CERCA

CAMINHO

II  
SECUNDARIA

ESTRADA PRINCIPAL

LEGENDA

CANA

OMETO

→ V. ANHANGUERA

CANA

OMETO