



# PREFEITURA MUNICIPAL DE CORDEIRÓPOLIS

MENSAGEM Nº 025/90 - JAB

Cordeirópolis, 19 de junho de 1990

Excelentíssimo Senhor Presidente:

Cumpre-nos encaminhar nesta oportunidade, para apreciação e deliberação dessa Egrégia Edilidade, em regime de urgência de trinta (30) dias, o incluso Projeto de Lei nº 025/90- PMC - desta data - que autoriza o Executivo Municipal a abrir crédito especial, no valor = que especifica, a fim de suplementar dotação do orçamento vigente, conforme especifica, que se destinará a aquisição de uma área de ter ras medindo aproximadamente 155.658,54 m2 para fins habitacionais e de urbanização, onde trará grandes benfeitorias ao Município de Cordeirópolis em especial ao Jardim Progresso, Jardim Bela Vista, Con- junto Habitacional Bela Vista- São José I e II e futuros loteamentos. Isto posto, tratando-se a presente medida de relevante importância e interesse de toda a comunidade, esperamos contar com o necessário e irrestrito apoio dos nobres Vereadores dessa Casa, no sentido da plena aprovação desta propositura de Lei.

Reafirmamos ao ensejo, os nossos protestos de distinto apreço e ele vada consideração.

Atenciosamente,

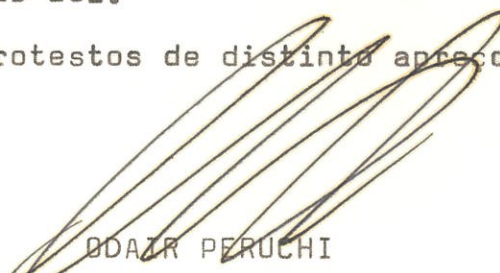
  
ODAIR PERUCHI  
-Prefeito Municipal-

À Sua Excelência o Senhor  
JOSE VALTER MASCARIM  
DD. Presidente da Câmara Municipal de  
CORDEIRÓPOLIS SP.





# PREFEITURA MUNICIPAL DE CORDEIRÓPOLIS

## PROJETO DE LEI Nº 025 DE 19 DE JUNHO DE 1990.

AUTORIZA O EXECUTIVO MUNICIPAL A ABRIR CRÉDITO ESPECIAL, NO VALOR QUE ESPECIFICA, A FIM DE SUPLEMENTAR DOTAÇÃO DO ORÇAMENTO VIGENTE, CONFORME ESPECIFICA.

ODAIR PERUCHI - Prefeito Municipal de Cordeirópolis, Estado de São Paulo, no uso de suas atribuições legais,  
FAZ SABER que a Câmara Municipal de Cordeirópolis aprovou e ele sanciona e promulga a seguinte Lei:

Artigo 1º - Fica o Executivo Municipal de Cordeirópolis autorizado a abrir Crédito Especial no valor de Cr\$ 8.000.000,00 (oito milhões de cruzeiros), destinada a aquisição de uma área de terras medindo aproximadamente 155.658,54 m<sup>2</sup> (cento e cinquenta e cinco mil, seiscentos e cinquenta e oito metros quadrados e cinquenta e quatro décimos quadrados), para fins habitacionais e de urbanização, declarada de utilidade pública, através do Decreto nº 1226, de 12 de junho de 1990.

Artigo 2º - O crédito autorizado pelo artigo 1º desta Lei, será coberto com os recursos disponíveis de que trata o artigo 43 da Lei Federal nº 4320, de 17 de março de 1964.

Artigo 3º - Esta Lei entra em vigor na data de sua publicação, revogadas as disposições em contrário.

PREFEITURA MUNICIPAL DE CORDEIRÓPOLIS, em 19 de junho de 1990.

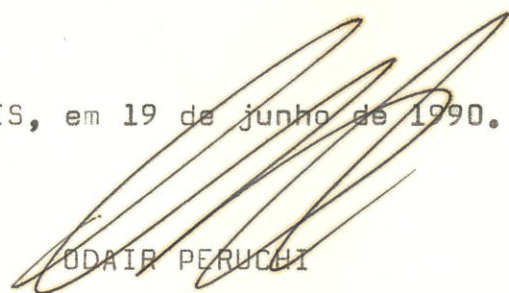
  
ODAIR PERUCHI  
-Prefeito Municipal-





# PREFEITURA MUNICIPAL DE CORDEIROPOLIS

DECRETO Nº.1226

DE 12 DE JUNHO DE 1990

DECLARA DE UTILIDADE PÚBLICA PARA FINS DE DESAPROPRIAÇÃO, UMA ÁREA DE TERRA - QUE CONSTA PERTENCER A ANTONIO CARLOS AMARANTE LEVY E S/MULHER, CONFORME ESPECIFICA.

ODAIR PERUCHI - Prefeito Municipal de Cordeirópolis, Estado de São Paulo, no uso de suas atribuições legais,

## D E C R E T A

Artigo 1º - Fica declarada de Utilidade Pública, para fins de desapropriação amigável ou judicial (se necessário), uma área de terra de aproximadamente 155.658,54 m<sup>2</sup> (cento e cinquenta e cinco mil, seiscentos e cinquenta e oito metros quadrados e cinquenta e quatro decímetros quadrados), que consta pertencer a ANTONIO CARLOS AMARANTE LEVY E S/ MULHER, localizada próxima ao Jardim Bela Vista, desta cidade, destinada para fins habitacionais e de urbanização, e que assim se descreve: "Inicia-se no ponto - "1" colocado no alinhamento da cerca da Fepasa (Ferrovia Paulista S.A.); daí, segue com 249,92 m rumo 64º42'53" SW confrontando com o Jardim Progresso até atingir o ponto "2"; daí, segue com 249,92 m rumo 64º43'08" SW, confrontando com a Rua Um (1) do Jardim Progresso, até atingir o ponto "3"; daí, segue com 208,96 m rumo 64º42'58" SW fazendo divisa com a Rua Um (1) do Jardim Progresso até atingir o ponto "4"; daí, deflete à direita e segue com 203,00 m rumo 42º25'00" NW fazendo divisa com propriedade de Augusto Rolin Fleury e Huberto Levy Junior, até atingir o ponto "5"; daí, deflete à direita e segue com 279,40 m rumo 42º54'00" NE fazendo divisa com Huberto Levy Junior, Conjunto Residencial São José II, Avenida Aristeu Marcicano e "Área Verde" do Conjunto Residencial São José I até atingir o ponto "6"; daí, segue 48,05 m rumo 67º06'00" NE fazendo divisa com a Rua Celestino Sanchez até atingir o ponto "7"; daí, deflete à direita e segue com 50,00 m rumo 25º00'00" SE confrontando com "Área Verde" do



# PREFEITURA MUNICIPAL DE CORDEIRÓPOLIS

dec.1226-12-06-90

-continuação -

fls.02

Jardim Bela Vista até atingir o ponto "8"; daí, deflete à esquerda e segue 100,00 m rumo  $78^{\circ}40'00''$  NE confrontando com "Área Verde" do Jardim Bela Vista, até atingir o ponto "9"; daí, segue - 311,50 m rumo  $79^{\circ}05'00''$  NE confrontando com "Áreas Verdes" e Área Institucional do Conjunto Habitacional Bela Vista até atingir o ponto "10"; daí, deflete à direita e segue com 122,50 m rumo  $56^{\circ}00'00''$  SE confrontando com a Via Washington Luiz até atingir o ponto "11"; daí, segue 39,20 m rumo  $28^{\circ}30'00''$  SE confrontando com a cerca da Fepasa, até atingir o ponto inicial "1", fechando o perímetro, conforme levantamento planimétrico efetuado."

Artigo 2º - As despesas decorrentes com a execução do presente decreto, correrão por conta de dotações orçamentárias próprias.

PREFEITURA MUNICIPAL DE CORDEIRÓPOLIS, em 12 de junho de 1990.

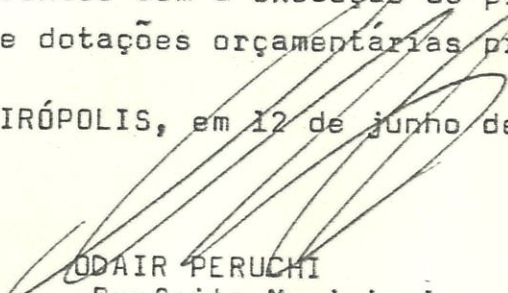
  
ODAIR PERUCHI  
-Prefeito Municipal-

Publicado no Paço Municipal de Cordeirópolis, em 12 de junho de 1990.

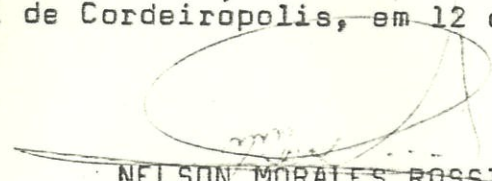
  
NELSON MORALES ROSSI  
-Diretor Administrativo-

-----





# PREFEITURA MUNICIPAL DE CORDEIROÓPOLIS

D.O.S.

\* MEMORIAL DESCRITIVO \*

Desapropriação Amigável

Prop.: ANTONIO CARLOS AMARANTES LEVY E SUA MULHER

Local :- próximo ao Jardim Bela Vista

Cordeirópolis-Sp

Área de 155.658,54 m<sup>2</sup> ou 6,43 alqueires que assim se descreve:-  
inicia-se no ponto 1 colocado no alinhamento da cerca da FEPASA, daí segue com 249,92 mts. rumo 64°42'53" SW confrontando com Jardim Progresso até atingir o ponto 2, daí segue com 249,92 mts. rumo 64°43'08" SW, confrontando com a Rua 1 do Jardim Progresso, até atingir o ponto 3, daí segue com 208,96 mts. rumo 64°42'58" SW fazendo divisa com Rua 1 Jardim Progresso até atingir o ponto 4; daí deflete à direita e segue com 203,00 mts. rumo 42°25'00" NW fazendo divisa com propriedade de Augusto Rolin Fleury e Huberto Levy Junior, até atingir o ponto 5; daí deflete à direita e segue com 279,40 mts. rumo 42°54'00" NE fazendo divisa com Huberto Levy Junior, Conjunto Residencial São José II, Avenida Aristeu Marcicano e Área Verde do Conjunto Residencial São José I até atingir o ponto 6; daí segue 48,05 mts. / rumo 67°06'00" NE fazendo divisa com Rua Celestino Sanchez até atingir o ponto 7, daí deflete à direita e segue com 50,00 mts. rumo / 25°00'00" SE confrontando com Área Verde do Jardim Bela Vista até atingir o ponto 8, daí deflete à esquerda e segue 100,00 mts. rumo / 78°40'00" NE confrontando com Área Verde do Jardim Bela Vista, até atingir o ponto 9, daí segue 311,50 mts. rumo 79°05'00" NE confrontando com Áreas Verdes e Área Institucional do Conjunto Habitacional Bela Vista até atingir o ponto 10; daí deflete à direita e segue com 122,50 mts. rumo 56°00'00" SE confrontando com a Via Washington Luiz

segue Fl.02

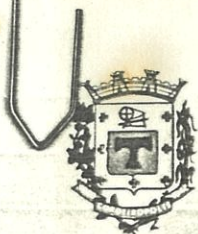

# PREFEITURA MUNICIPAL DE CORDEIRÓPOLIS

F1.02

até atingir o ponto 11; daí segue 39,20 mts. rumo 28°30'00" SE con  
frontando com a cerca da FEPASA, até atingir o ponto inicial 1.

Cordeirópolis, 12 de junho de 1.990



Prefeito Municipal

ODAIR PERUCHI



GILBERTO PERUCHI

Diretor de Obras e Serviços

CREA 136.859/D



HUBERTO LEVY JR

PREFEITURA MUNICIPAL DE CORDEIRÓPOLIS S.P

ASSUNTO LEVANTAMENTO PLANIALTIMÉTRICO  
ÁREA PROX. AO JARDIM BELA VISTA — CORDEIRÓPOLIS — S.P  
ANTONIO CARLOS AMARANTES LEVY E SUA MULHER

ESCALA 1:1000

ÁREA 155.658.54 m<sup>2</sup> ou 6.43 ha

DATA JUN / 90

RESPONSÁVEL TÉCNICO

PREFEITO MUNICIPAL

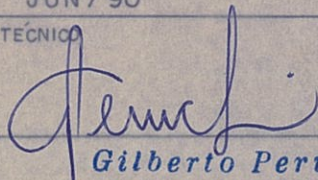

**Gilberto Peruchi**

Director de Obras e Serviços

CREA 136859/D - Eng: Civil



**Odair Peruchi**  
Prefeito Municipal



4  
X - 641.637  
Y - 303.063

AUGUSTO ROLIN FLEURY

203.00

42° 25.00' NW

HUBERTO LEVY JR

5  
X - 778.775  
Y - 154.294



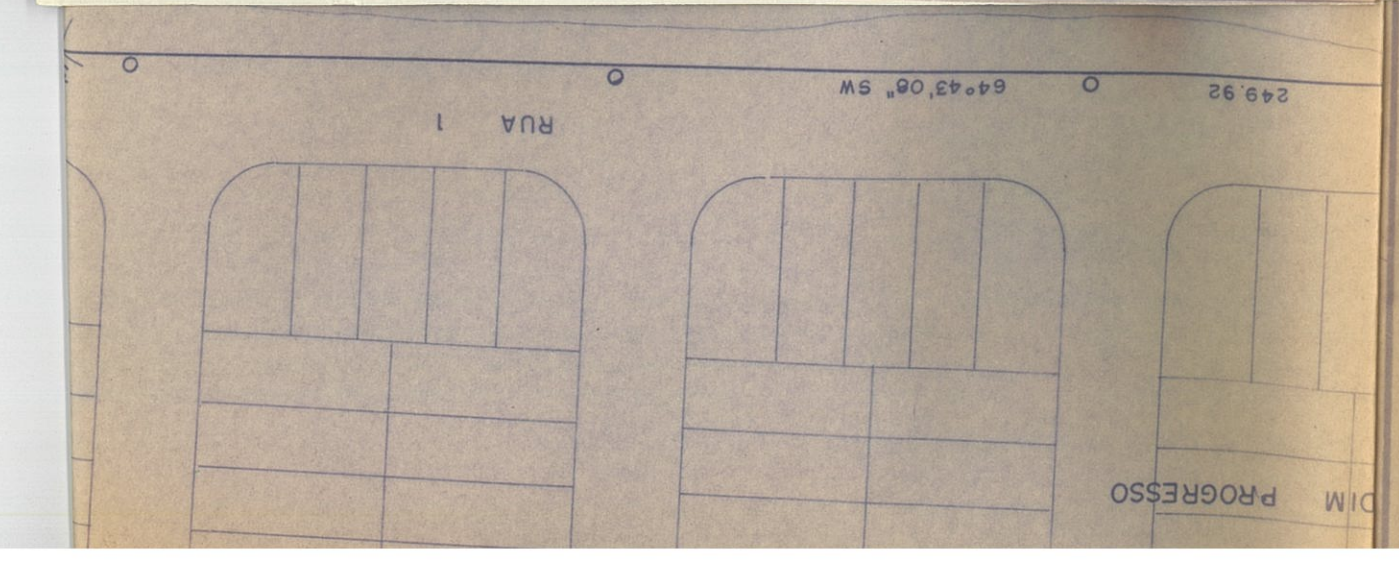
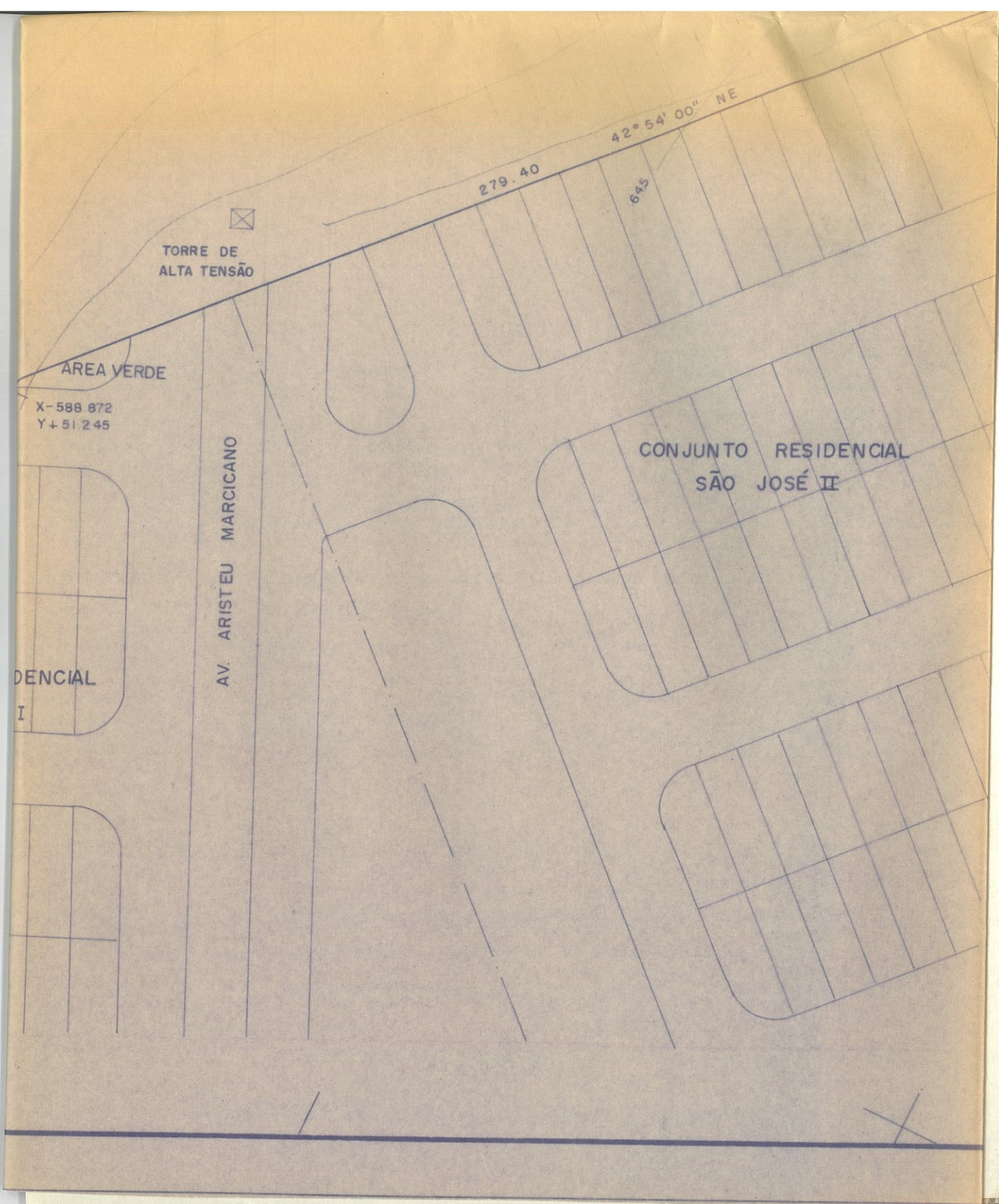



AREA INSTITUCIONAL

208.96 64° 42' 58" SW

640

X-452.478  
Y-213.716

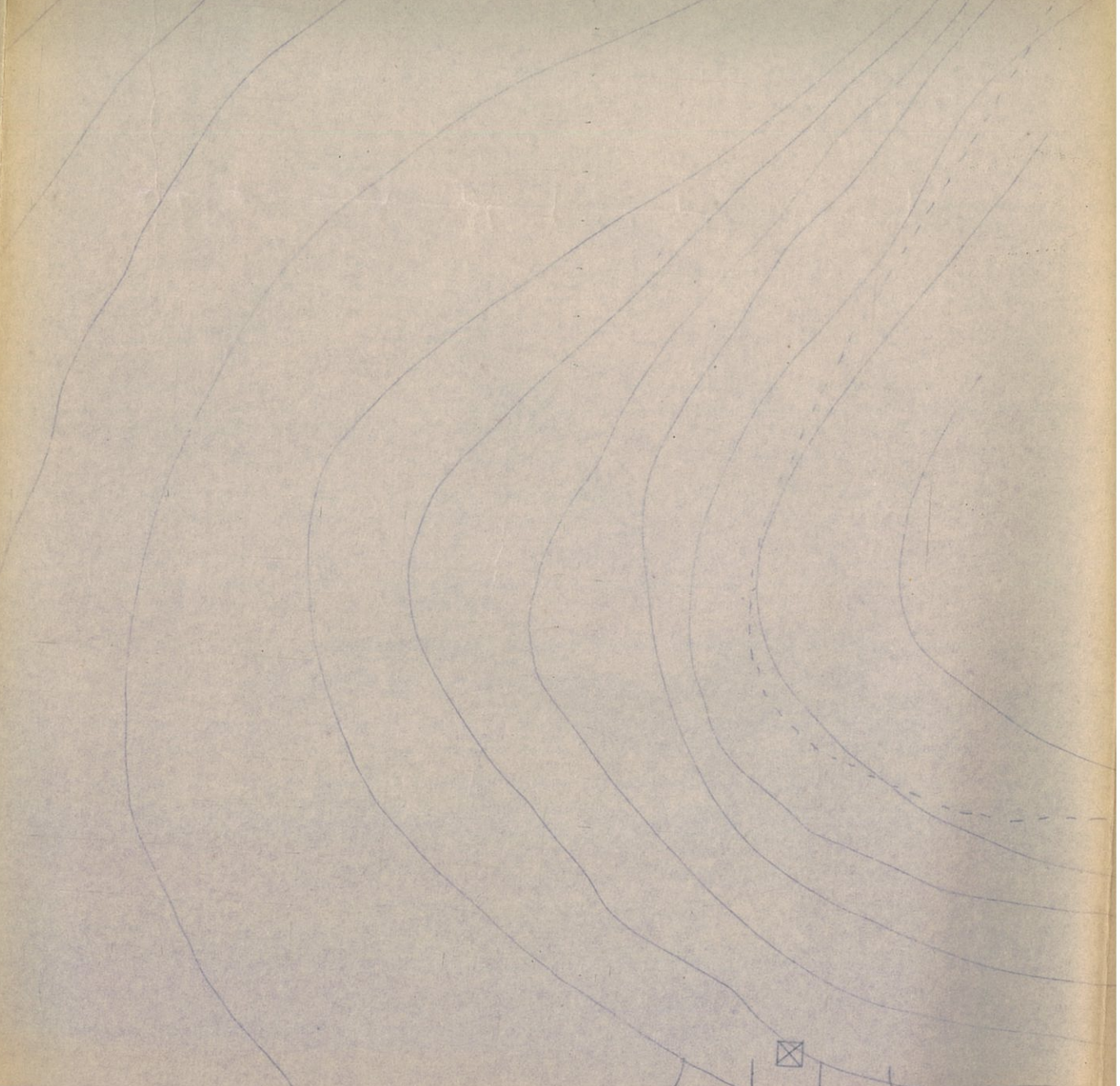



ÁREA INSTITUCIONAL

X - 452.478  
Y - 213.716

640

2 08.96

64° 42' 58" SW



ES

SE

9



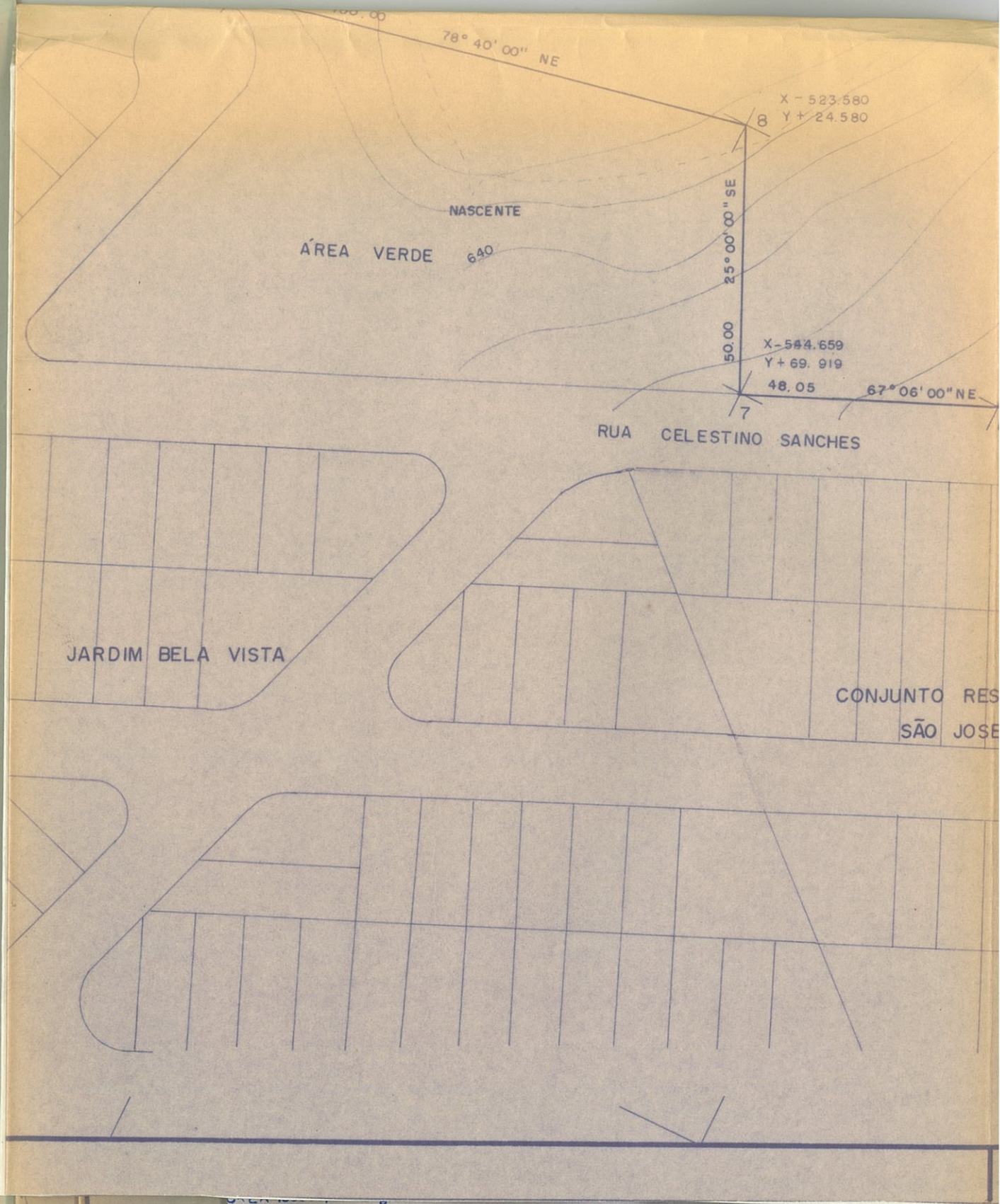



DIM PROGRESSO

RUA 1

249.92

64°43'08" SW

3/



CONJUNTO HABITACIONAL  
BELA VISTA

A technical map or plan view showing a road intersection. A vertical road labeled "CORREGO" intersects a horizontal road. The intersection point is marked with a crosshair and labeled "X 0.00 Y 0.00". To the right of the intersection, there are two more points marked "X 0.00 Y 0.00". The area is divided into sections by diagonal hatching. At the bottom left, the text "AREA VERDE" is visible.



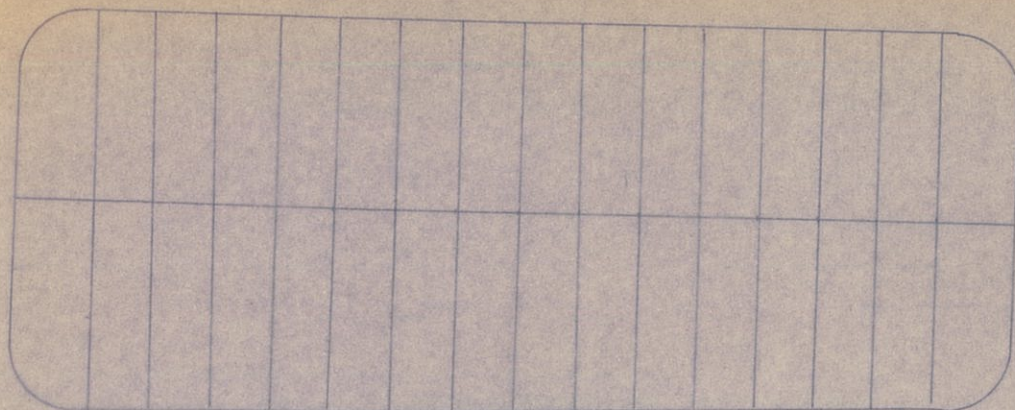

JAI

635



64° 42' 53" SW



2

X - 226 235  
Y - 106 866

POSTE



ÁREA VERDE

311.50

ÁREA VERDE

79° 05' 00" NE

ÁREA VERDE



WASHINGTON LUIZ

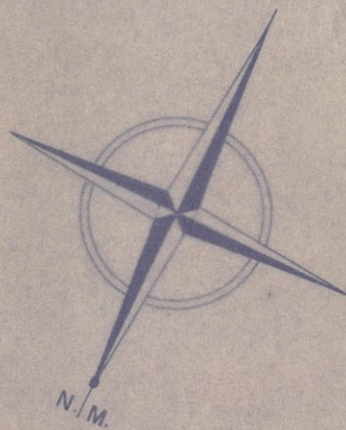

CORDEIROPOLIS

CREA 136859/D - Eng: Civil

635

JAR



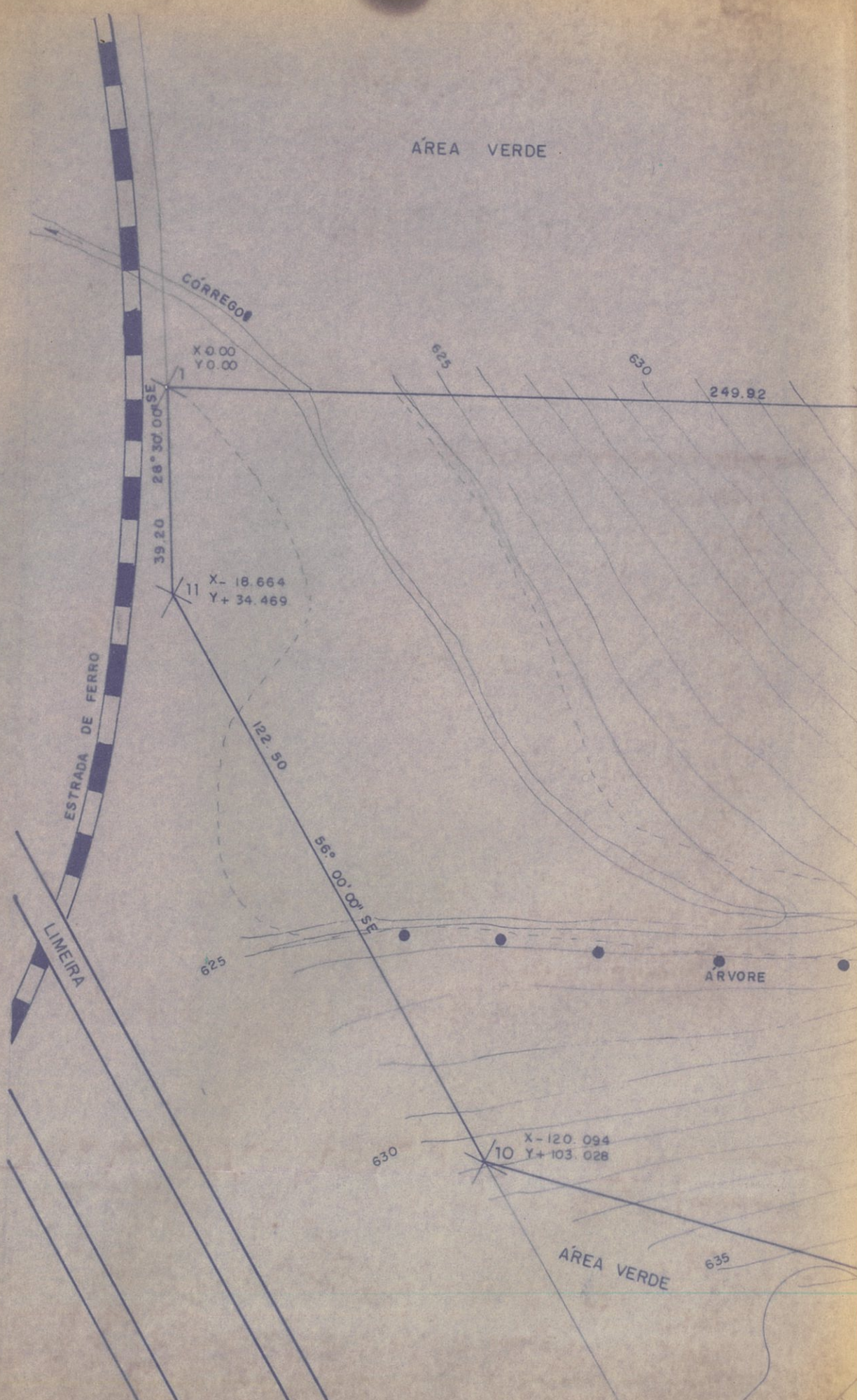





# CÂMARA MUNICIPAL DE CORDEIRÓPOLIS

PRAÇA FRANCISCO ORLANDO STOCCO, 51 - CAIXA POSTAL 18  
CEP. 13490 - CORDEIRÓPOLIS - SP

## COMISSÃO PERMANENTE DE FINANÇAS E ORÇAMENTO.

= P A R E C E R =

REF. PROJETO DE LEI Nº 25 / 90 PMC 19 / 06 / 90

ANALISANDO O PROJETO DE LEI EM EPÍGRAFE, CONSTATAMOS QUE O/MESMO SE ENCONTRA PERFEITAMENTE LEGAL SOB O ASPECTO FINANCEIRO ORÇAMENTÁRIO, HAVENDO PORTANTO CONDIÇÕES PARA A SUA APROVAÇÃO, SOMOS PELA SUA APROVAÇÃO, SEM RESTRIÇÕES.

É O PARECER.

CORDEIRÓPOLIS,

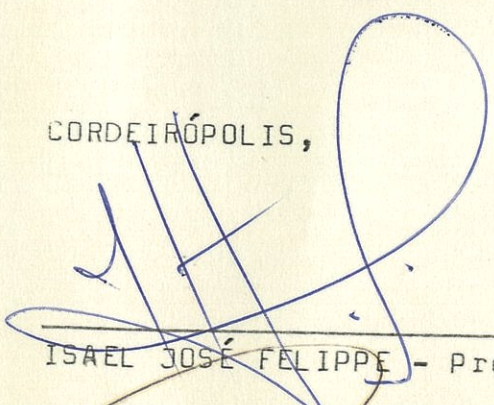
  
\_\_\_\_\_  
ISRAEL JOSÉ FELIPPE - Presidente

  
\_\_\_\_\_  
JOSÉ OSMAR MOMETTI - Membro

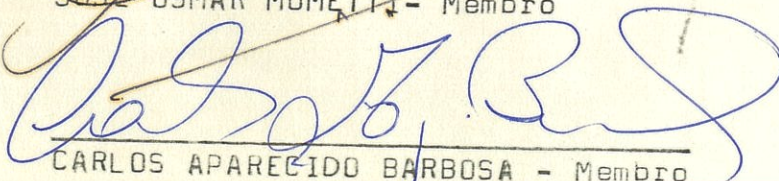
  
\_\_\_\_\_  
CARLOS APARECIDO BARBOSA - Membro





# CÂMARA MUNICIPAL DE CORDEIRÓPOLIS

PRAÇA FRANCISCO ORLANDO STOCCO, 51 - CAIXA POSTAL 18  
CEP 13490 - CORDEIRÓPOLIS - SP

COMISSÃO PERMANENTE DE JUSTIÇA E REDAÇÃO.

= P A R E C E R =

REF. PROJETO DE LEI Nº 25 / 90 PMC 19 / 06 / 90

ANALISANDO O PROJETO DE LEI EM EPÍGRAFE, CONSTATAMOS QUE O MESMO SE ENCONTRA PERFEITAMENTE LEGAL SOB O ASPECTO JURÍDICO-REDACIONAL, HAVENDO PORTANTO CONDIÇÕES PARA A SUA APROVAÇÃO.

SOMOS PELA SUA APROVAÇÃO, SEM RESTRIÇÕES.

É O PARECER.

CORDEIRÓPOLIS,

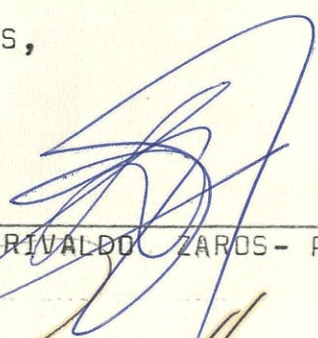
  
PASCHOAL FLORIVALDO ZAROS - Presidente

  
JOSÉ OSMAR MOMETTI - Membro

  
MILTON ANTONIO VITTE - Membro





# CÂMARA MUNICIPAL DE CORDEIRÓPOLIS

PRAÇA FRANCISCO ORLANDO STOCCO, 51 - CAIXA POSTAL 18  
CEP 13490 - CORDEIRÓPOLIS - SP

COMISSÃO PERMANENTE DE EDUCAÇÃO, SAÚDE E ASSISTÊNCIA SOCIAL.

= P A R E C E R =

REF. PROJETO DE LEI Nº 25/90 -PMC- 19/06/90

ANALISANDO O PROJETO DE LEI EM EPÍGRAFE, CONSTATAMOS QUE O MESMO SE ENCONTRA PERFEITAMENTE LEGAL SOB O ASPECTO DE EDUCAÇÃO, SAÚDE E ASSISTÊNCIA SOCIAL, HAVENDO PORTANTO CONDIÇÕES/ PARA A SUA APROVAÇÃO.

SOMOS PELA SUA APROVAÇÃO, SEM RESTRIÇÕES.

É O PARECER.

CORDEIRÓPOLIS,

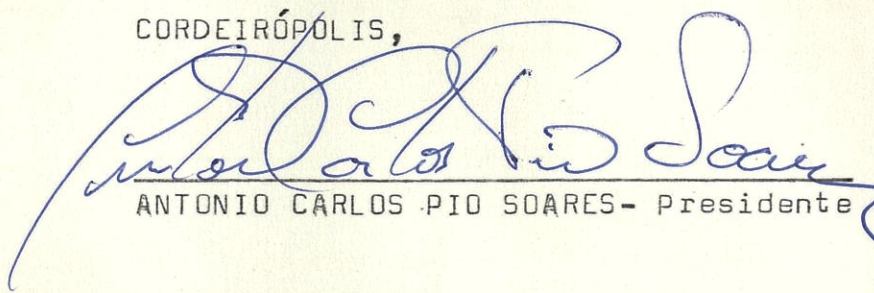
  
ANTONIO CARLOS PIO SOARES - Presidente

JOSÉ FORTUNATO PRIMINI - Membro

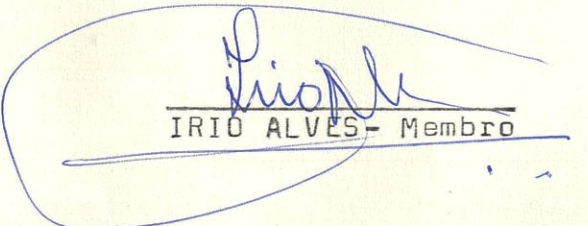
  
IRIO ALVES - Membro





# CÂMARA MUNICIPAL DE CORDEIRÓPOLIS

PRAÇA FRANCISCO ORLANDO STOCCO, 51 - CAIXA POSTAL 18  
CEP 13490 - CORDEIRÓPOLIS - SP

## COMISSÃO PERMANENTE DE OBRAS E SERVIÇOS PÚBLICOS.

= P A R E C E R =

REF. PROJETO DE LEI Nº 25 / 90 PMC 19 / 06 / 90

ANALISANDO O PROJETO DE LEI EM EPÍGRAFE , CONSTATAMOS QUE O MESMO SE ENCONTRA PERFEITAMENTE LEGAL SOB O ASPECTO DE OBRAS E SERVIÇOS PÚBLICOS, HAVENDO PORTANTO CONDIÇÕES PARA A SUA / APROVAÇÃO.

SOMOS PELA SUA APROVAÇÃO, SEM RESTRIÇÕES.

É O PARECER.

CORDEIRÓPOLIS,

  
\_\_\_\_\_  
JOSE JORENTE - Presidente

\_\_\_\_\_  
JOSE FORTUNATO PRIMININI - Membro

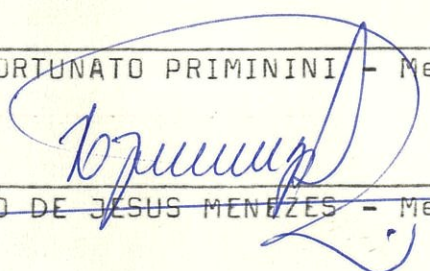
  
\_\_\_\_\_  
HAROLDO DE JESUS MENEZES - Membro