

## DOAÇÃO DE LOTES PARA COMPLEMENTAÇÃO DA ÁREA INSTITUCIONAL DO BAIRRO JARDIM SÃO PEDRO EM CORDEIRÓPOLIS-SP

EXCELENTÍSSIMO SENHOR PREFEITO DO MUNICÍPIO DE CORDEIRÓPOLIS-SP

**DOM & DOM EMPREENDIMENTOS E PARTICIPAÇÕES LTDA**, inscrito(a) no CNPJ nº **31.534.626/0001-01**, e-mail: **pio@dombrasil.com.br**, telefone: **(19) 97159-3454**, estabelecido(a) à **Rua Augusto Paiola, 139, sala 1, Jardim Paraíso, Cordeirópolis/SP**, nesse ato representada por **ANTONIO ROBERTO BUENO OLIVEIRA**, portador do CPF nº 016.065.508-02 e RG 13.382.894-3, estabelecido na Rua Orlando Quintal, 130, Bairro Jardim Paraíso, Cordeirópolis, SP, vem por meio desta informar que é de livre e espontânea vontade fazer a **DOAÇÃO**, dos LOTES de números **7, 8 e 9 da Quadra B do Jardim São Pedro**, com escritura em cartório sob nº 7.051, 7.052 e 7.053 CRIA de Cordeirópolis/SP respectivamente, para complementação da área institucional do loteamento.

Cordeirópolis/SP, 3 de julho de 2023.



ANTONIO ROBERTO BUENO  
**DOM & DOM EMPREENDIMENTOS E PARTICIPAÇÕES LTDA.**  
CNPJ: 31.534.626/0001-01



# SITUAÇÃO ATUAL

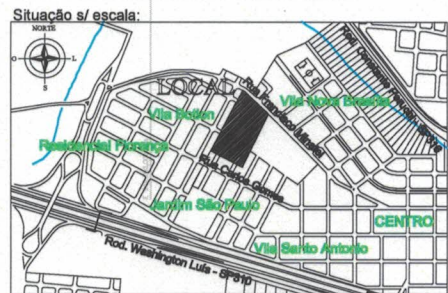
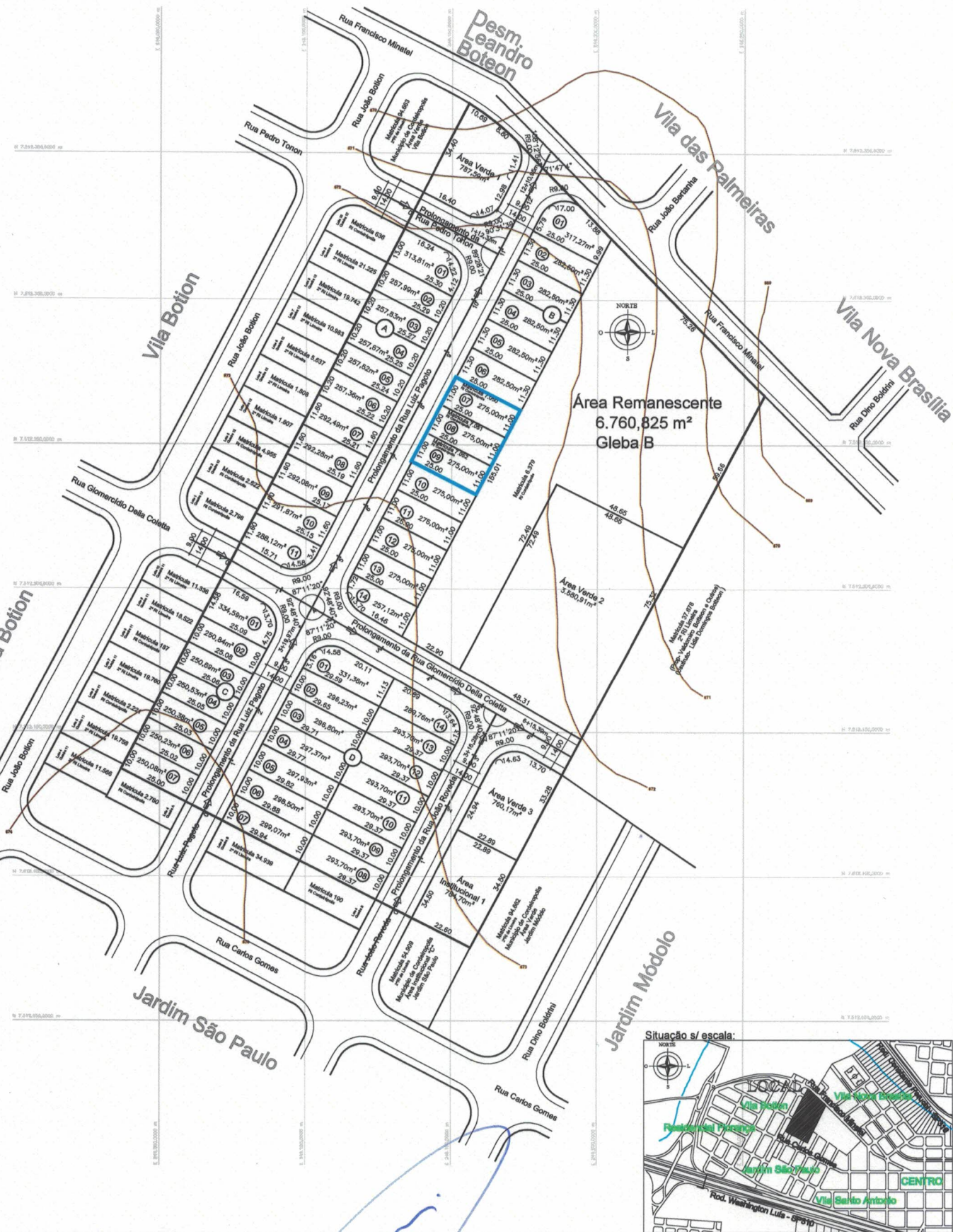

Lotes para doação	Matrícula CRIA Cordeirópolis	Área
Quadra B 07	Nº 7.051	275,00m²
Quadra B 08	Nº 7.052	275,00m²
Quadra B 09	Nº 7.053	275,00m²
TOTAL =		825,00m²

De acordo:

Proprietário  
**DOM & DOM EMP. PARTICIPAÇÕES LTDA**  
 CNPJ nº 31.534.626/0001-01

CONTEÚDO:  
**Doação de lotes para complementar área institucional - Jd. São Pedro**

ENDEREÇO:  
**Gleba A, Próximo do Jardim São Paulo, R. Francisco Minatel, R. Glomercidio Della Coletta - Cordeirópolis/SP**

CADASTRO MUNICIPAL:  
**01-03-090-0143-001**

PROPRIETÁRIO:  
**DOM & DOM EMPREENDIMENTOS E PARTICIPAÇÕES LTDA**

MATRÍCULA:  
**6.378 CRIA Cordeirópolis**

DATA:  
**03/07/2023**

FOLHA:  
**01 / 02**

DOM & DOM

OBSERVAÇÕES:  
 1. TODAS AS MEDIDAS DEVEM SER VERIFICADAS NO LOCAL DA OBRA ANTES DA EXECUÇÃO E É DE INTERA RESPONSABILIDADE DOS FORNECEDORES A MEDIÇÃO NO LOCAL.  
 2. EM CASO DE DÚVIDAS, CONSULTE O ARQUITETO E/OU ENGENHEIRO.



SITUAÇÃO PRETENDIDA:

Prolongamento da Rua Luiz Pagoto

Matricula 6.379  
RI Cordeirópolis

Área  
3.580

Lotes para doação	Matricula CRIA Cordeirópolis	Área
Quadra B 07	Nº 7.051	275,00m²
Quadra B 08	Nº 7.052	275,00m²
Quadra B 09	Nº 7.053	275,00m²
TOTAL =		825,00m²

De acordo:

Proprietário  
**DOM & DOM EMP. PARTICIPAÇÕES LTDA**  
CNPJ nº 31.534.826/0001-01

CONTEÚDO:

**Doação de lotes para complementar área institucional - Jd. São Pedro**

ENDEREÇO:

**Gleba A, Próximo do Jardim São Paulo, R. Francisco Minatel, R. Glomercídio Della Coletta - Cordeirópolis/SP**

CADASTRO MUNICIPAL:

**01-03-090-0143-001**

PROPRIETÁRIO:

**DOM & DOM EMPREENDIMENTOS E PARTICIPAÇÕES LTDA**

MATRÍCULA:

**6.378 CRIA Cordeirópolis**

DATA:

**30/06/2023**

OBSERVAÇÕES:

1. TODAS AS MEDIDAS DEVEM SER VERIFICADAS NO LOCAL DA OBRA ANTES DA EXECUÇÃO E É DE INTEIRA RESPONSABILIDADE DOS FORNECEDORES A MEDIÇÃO NO LOCAL.  
2. EM CASO DE DÚVIDAS, CONSULTE O ARQUITETO E/OU ENGENHEIRO.

FOLHA:

**02 / 02**

