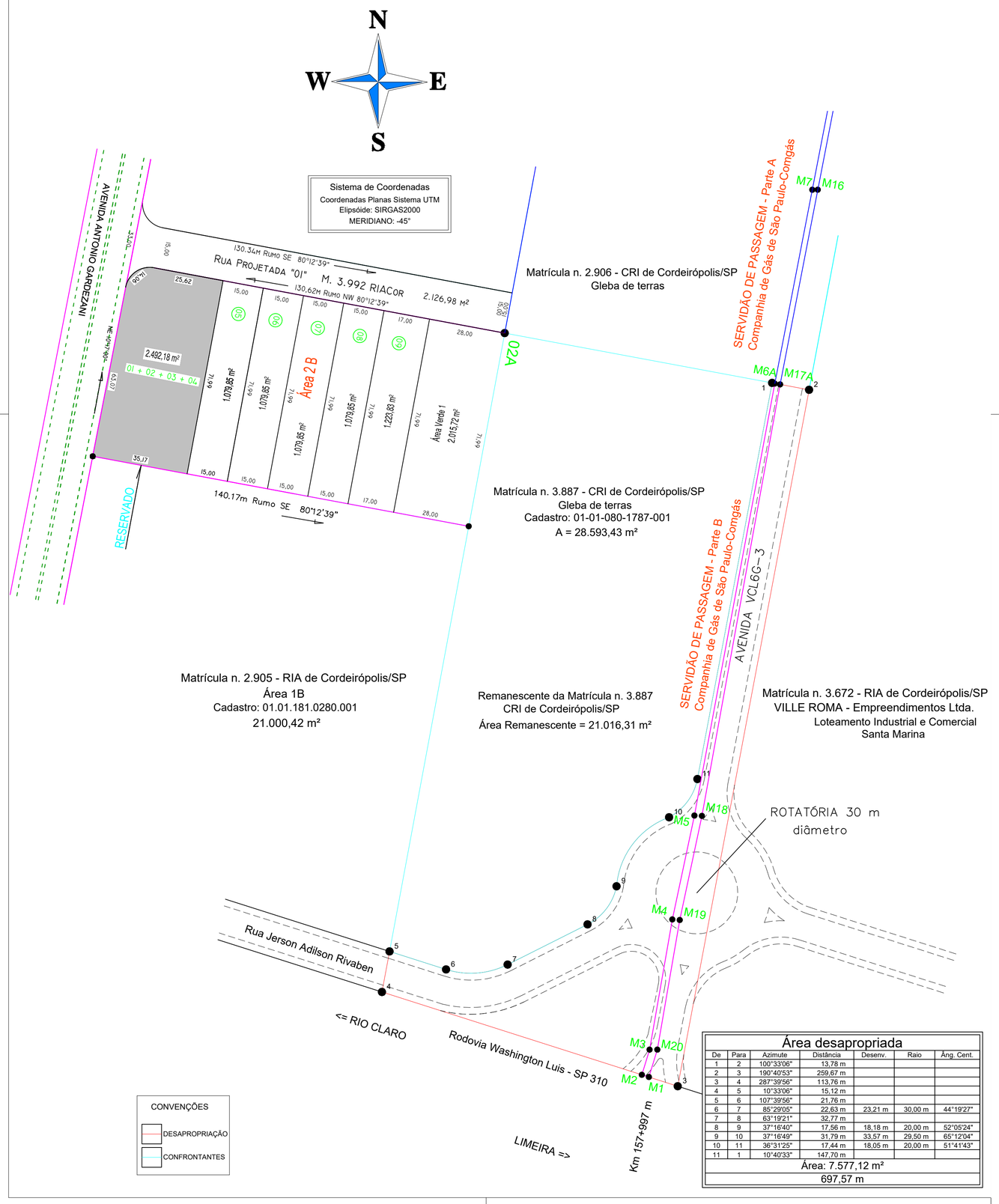

SERVIDÃO DE PASSAGEM COMGÁS - Partes A e B

SERVIDÃO DE PASSAGEM - Parte A
Comp. de Gás de São Paulo-Comgás

De	Para	Azimute	Distância (m)
M6A	M6	82°42'22"	1,00
M6	M7	83°08'22"	71,35
M7	M8	82°08'49"	69,75
M8	M9	82°52'10"	37,50
M9	M10	84°30'28"	28,80
M10	M11	81°26'05"	36,40
M11	M12	168°13'40"	2,35
M12	M13	262°01'08"	36,20
M13	M14	264°30'28"	28,80
M14	M15	262°52'10"	37,50
M15	M16	262°08'49"	69,75
M16	M17	263°08'09"	71,35
M17	M17A	262°26'43"	1,31
M17A	M6A	350°45'52"	1,98

Área: 425,52 m²

SERVIDÃO DE PASSAGEM - Parte B
Comp. de Gás de São Paulo-Comgás

De	Para	Azimute	Distância (m)
M1	M2	02°21'30"	1,90
M2	M3	89°19'10"	9,70
M3	M4	82°04'18"	48,45
M4	M5	84°11'40"	38,90
M5	M6A	82°42'22"	161,00
M6A	M17A	170°45'52"	1,98
M17A	M18	262°26'43"	160,69
M18	M19	264°11'40"	39,00
M19	M20	261°58'20"	48,20
M20	M1	269°19'10"	10,50

Área: 559,48 m²

SERVIDÃO DE PASSAGEM - TOTAL
Comp. de Gás de São Paulo-Comgás

Área: 985,00 m²

Área desapropriada

De	Para	Azimute	Distância	Desenv.	Raio	Ang. Cent.
1	2	100°33'06"	13,78 m			
2	3	190°40'53"	259,67 m			
3	4	287°39'56"	113,76 m			
4	5	10°33'06"	15,12 m			
5	6	107°39'56"	21,76 m			
6	7	85°29'05"	22,63 m	23,21 m	30,00 m	44°19'27"
7	8	63°19'21"	32,77 m			
8	9	37°16'40"	17,56 m	18,18 m	20,00 m	52°05'24"
9	10	37°16'49"	31,79 m	33,57 m	29,50 m	65°12'04"
10	11	36°31'25"	17,44 m	18,05 m	20,00 m	51°41'43"
11	1	10°40'33"	147,70 m			
Área: 7.577,12 m²						
697,57 m						

CONVENÇÕES

- DESAPROPRIAÇÃO
- CONFRONTANTES

TIPO DE LEVANTAMENTO:

PLANTA TOPOGRÁFICA PLANIMÉTRICA

FOLHA: 01/03

Objetivo: LEVANTAMENTO PLANIMÉTRICO
PERMUTA COM MUNICÍPIO DE CORDEIRÓPOLIS

Proprietário: MARCIA WEBER SOEIRO e CARLOS HENRIQUE SOEIRO

Local: AVENIDA VCL6G-3 esquina continuidade Rua Jerson Adilson Rivaben Rotatória - Loteamento Industrial e Comercial "Santa Marina"

Cadastro: 01-01-080-1787-001

Registro: Matrícula n. 3.887 - CRIA da Comarca de Cordeirópolis/SP

Escala: 1:1.000

SITUAÇÃO s/escala

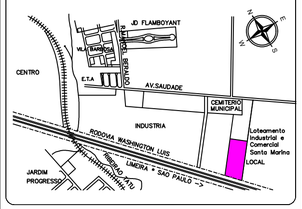

Declaração

Declaro, sob penas da lei, que efetuei o levantamento da área nas divisas demarcadas pelo proprietário, e que os valores corretos dos rumos e distâncias assim como a identificação das confrontações é as apresentadas nesta oportunidade, na planta e nos memoriais que acompanham o presente processo.

RESP. TEC. : BENEDITO APARECIDO BORDINI
*****
CREA: 0600571198 R.G.: 5.874.976-7 CPF: 548.033.148-53
R.M. D.U.

Quadro de Áreas - Ver tabela RESUMO de Áreas

Área da Gleba = 28.593,43 m²
Sistema Viário Total = 7.577,12 m²

Área Remanescente = 21.016,31 m²

ESCRITÓRIO:

DATA: *MAIO/2020*

A.R.T. *28027230191627848*